Iceland Liechtenstein Norway **Active citizens** fund

Prezentare generală ACF

Sesiune de informare

București, 27 ianuarie 2020

Fond administrat de:

Fundația pentru Dezvoltarea Societății Civile

fundația pentru parteneriat

Centrul de Resurse pentru Comunitățile de Romi

FUNDAȚIA PACT ACCELERATOR RURAL

Frivillighet Norge

HAIDE

Obiective Program şi Operator de Fond

Obiectivul **Programului Active Citizens Fund**

Consolidarea societății civile și a cetățeniei active și creșterea capacității grupurilor vulnerabile

Obiectivul general al Granturilor SEE și Norvegiene 2014-2021

Reducerea disparităţilor economice şi sociale şi consolidarea relaţiilor bilaterale între cele 15 State Beneficiare şi Statele Donatoare.

Operator de Fond desemnat de către FMO este **Consorțiul** compus din:

- **Fundaţia pentru Dezvoltarea Societăţii Civile – Lider de Consorţiu**
- **Fundaţia pentru Parteneriat**
- **Centrul de Resurse pentru Comunităţile de Romi**
- **Fundaţia PACT**
- **Frivillighet Norge**

Iceland Liechtenstein Norway **Active citizens** fund

Valoare totală, durată şi domenii sprijinite de Program

Valoarea totală a Programului: **46.000.000 Euro**

Durata programului: 16 mai 2019 – 31 decembrie 2024
*__30 aprilie 2024__ data finală de eligibilitate a costurilor pentru proiecte

Domenii sprijinite de Program:

- **Democrație, cetățenie activă, bună guvernare şi transparență**
- **Drepturile omului și tratament egal prin combaterea tuturor formelor de discriminare pe motive de origine rasială sau etnică, religie sau convingeri, gen, dizabilitate, vârstă, orientare sexuală sau identitate de gen**
- **Justiție socială și incluziunea grupurilor vulnerabile**
- **Egalitate de gen și violență bazată pe gen**
- **Mediu și schimbări climatice**

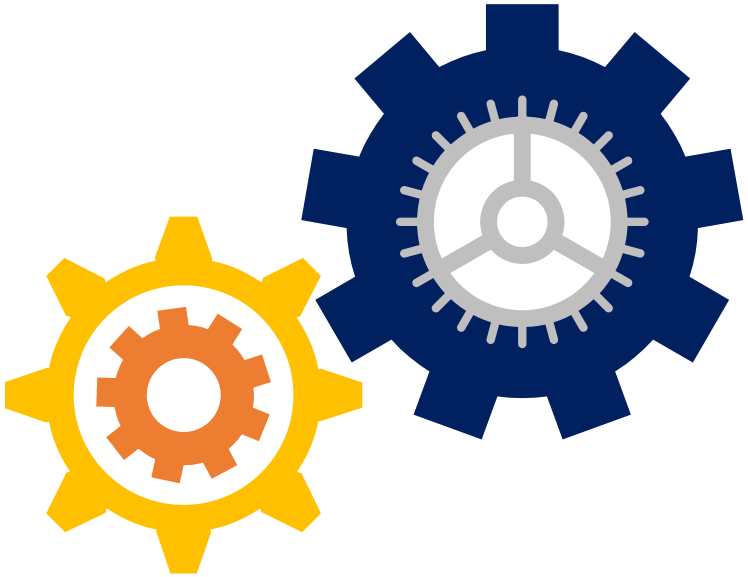

Relații Bilaterale

Obiectivul Fondului pentru Relații Bilaterale:

Contribuie la întărirea relațiilor bilaterale dintre România și statele donatoare (DS).

- ✓ Căutarea de parteneri din DS
- ✓ Dezvoltarea parteneriatului și pregătirea unei cereri de finanțare
- ✓ Crearea de rețele
- ✓ Schimb și transfer de cunoștințe, tehnologii, bune practici între organizațiile societății civile și alte entități din România și DS

Apel **deschis până la data de**: 1 aprilie 2021, ora 23:59

Suma maximă per proiect: 3.000 Euro

Bază de date (pentru Norvegia):

- ✓ **https://ngonorway.org/partners/**

Parteneri bilaterali importanți la nivel de ACF:

- ✓ Norwegian Helsinki Committee http://eeagrants.org/Who-we-are/Who-we-work-with/Norwegian-Helsinki-Committee
- ✓ Icelandic Human Rights Centre http://www.humanrights.is/english/

Iceland Liechtenstein Norway **Active citizens** fund

Suport oferit de către Operatorul de Fond pentru ONG-uri

Etapa de pregătire proiecte :

- ✓ organizează sesiuni de informare offline și online
- ✓ oferă asistență (prin telefon, e-mail) potențialilor solicitanți
- ✓ organizează sesiuni de informare și asistență pentru organizațiile mici
- ✓ centralizează și publică lista întrebărilor frecvente (website ACF)
- ✓ organizează sesiuni de lucru tematice (offline și webinars)
- ✓ pune la dispoziția celor interesați, pe site-ul ACF, o matrice de dezvoltare organizațională

Etapa de implementare a proiectelor :

- ✓ oferă sprijin continuu în înțelegerea prevederilor contractuale și a normelor de implementare
- ✓ oferă asistență în probleme de implementare (telefon/skype/e-mail/întâlniri)
- ✓ organizează - la începutul implementării proiectelor - instruiri privind managementul proiectelor, managementul financiar pentru toți promotorii de proiecte
- ✓ facilitează/ încurajează schimbul de experiență între promotorii de proiecte
- ✓ publică periodic pe website-ul ACF informații și bune practici documentate

Iceland Liechtenstein Norway **Active citizens** fund

Etapele procesului de aplicare și evaluare

HAIDE

Aprox. 6 luni de la momentul deadline-ului de aplicare

01 Aplicare

Pregătirea și încărcarea proiectelor pe platforma online
https://finantaripublice.fdsc.ro

02 Evaluare

Evaluarea și selecția proiectelor:

- Verificarea conformității administrative și a eligibilității
- Evaluarea tehnică și financiară

03 Decizii finale

Decizia Comitetului de Selecție
Decizia Comitetului Executiv

04 Rezultate

Rezultatele selecției vor fi disponibile în contul organizației.

Iceland Liechtenstein Norway **Active citizens fund**

Apeluri de proiecte

Sesiune de informare

Bucureşti, 27 ianuarie 2020

Fond administrat de:

Fundația pentru Dezvoltarea Societății Civile

fundația pentru parteneriat

Centrul de Resurse pentru Comunitățile de Romi

FUNDAȚIA PACT ACCELERATOR RURAL

Frivillighet Norge

#HAIDE

Iceland Liechtenstein Norway **Active citizens fund**

Agendă

- ✓ **Structura Programului în România**
- ✓ **Apeluri de proiecte deschise**
- ✓ **Condiții speciale de finanțare**
- ✓ **Indicatorii Programului**
- ✓ **Dezvoltare organizațională**
- ✓ **Eligibilitatea Solicitanților și partenerilor**
- ✓ **Limitări de finanțare în cadrul Programului**
- ✓ **Instrumente de lucru disponibile**

Iceland Liechtenstein Norway **Active citizens** fund

Structura Programului ACF Romania

HAIDE

Alocare totală 13.823.000 Euro

Outcome 1

Cultura democratică şi conştientizarea civică consolidate

Apelurile #1, #2, #3

Aplică acum!

Alocare totală 8.500.000 Euro

Outcome 2

Organizaţiile societăţii civile implicate activ în protejarea drepturilor omului şi în promovarea tratamentului egal

Apelurile #4, #5,

Aplică acum!

Alocare totală 14.000.000 Euro

Outcome 3

Grupurile vulnerabile au capacitate crescută

Apelurile #6, #7, #8

Aplică acum!

Alocare totală 4.030.000 Euro

Outcome 4

Capacitatea crescută şi sustenabilitate a societăţii civile (organizaţii şi sector)

Apelurile #9, #10, #11

În curând!

Iceland Liechtenstein Norway **Active citizens** fund

Apeluri de proiecte deschise în prezent

Apeluri	Termene limită
Apelurile #2, #3, #5, #7, #8 **Granturi mari, medii, strategice**	**11 Martie 2020; ora 16.00 (ora României)**
Apelurile #1, #4, #6 **Granturi mici**	**Proces aplicare continuă cu 3 sesiuni de evaluare și 3 termene limită aferente:** • **11 Martie 2020; ora 16:00** (ora României) – pentru prima sesiune de evaluare • **11 Noiembrie 2020; ora 16:00** (ora României) – pentru a doua sesiune de evaluare • **30 Iunie 2021; ora 16:00** (ora României) – pentru a treia sesiune de evaluare
Apelurile #1, #4 **Granturi tip răspuns rapid**	**Proces de aplicare şi evaluare continuu,** pe măsură ce se primesc aplicatiile. • **27 Aprilie 2023**; ora16:00 (ora României)

Iceland Liechtenstein Norway Active citizens fund

OUTCOME 1: Apel #1. Participare civică în zone geografice insuficient deservite (Ongoing)

Granturi mici

5.000-50.000 Euro, proiecte cu o durată de 3-18 luni pentru stimularea implicării civice în zone geografice şi către grupuri ţintă insuficient deservite.

Alocare financiară: 1.400.000 Euro, din care 500.000 Euro pentru protecţia mediului și schimbările climatice

Solicitanți: ONG-uri mici (venit mediu pe ultimii 3 ani < 240.000 lei, 51.000 euro)

Granturi de tip răspuns rapid

5.000-15.000 Euro, proiecte cu o durată de 3-6 luni, în vederea mobilizării civice în caz de situaţii în derulare care necesită reacție rapidă.

Alocare financiară: 100.000 Euro

Solicitanți: ONG-uri

Iceland Liechtenstein Norway Active citizens fund

OUTCOME 1: Apel #1. Participare civică în zone geografice insuficient deservite (Ongoing)

Tipuri de activități

- ✓ Îmbunătăţirea educației civice și a drepturilor omului în zone insuficient deservite, inclusiv prin dezvoltarea de parteneriate între ONG-uri mari/ cu experiență și ONG-uri mai mici/ cu mai puţină experienţă
- ✓ Susţinerea participării active a cetățenilor în activități civice
- ✓ Litigii/cazuri întreprinse în justiţie privind susţinerea participării cetăţenilor (consiliere, asistență juridică etc.)

- ✓ Organizarea de activități educaționale (în afara sistemului formal) privind protecția mediului/ schimbărilor climatice prin metode experiențiale, inovatoare și creative
- ✓ Inițiative de advocacy şi de monitorizare a politicilor prin abordări participative privind probleme legate de protecția mediului/ schimbărilor climatice
- ✓ Litigii/ cazuri întreprinse în justiție în legătură cu protecția mediului/ schimbărilor climatice (consiliere, asistență juridică etc.)

Iceland Liechtenstein Norway **Active citizens** fund

OUTCOME 1: Apel #2. Educaţie şi implicare civică (Runda 1)

Granturi medii

50.001-100.000 Euro, proiecte cu o durată de 6-24 luni, pentru creşterea nivelului educației civice și de drepturile omului și acordarea de sprijin cetăţenilor în exercitarea drepturilor lor.

Alocare financiară: 793.800 Euro

Solicitanți: ONG-uri

Tipuri de activități

- ✓ Educarea cetățenilor, inclusiv a studenților, în problematica drepturilor civice și drepturilor omului (în afara sistemului formal)
- ✓ Sprijinirea iniţativelor de media literacy
- ✓ Susţinerea participării active a cetățenilor în activități civice
- ✓ Litigii/cazuri întreprinse în justiţie privind susţinerea participării cetăţenilor (consiliere, asistență juridică etc.)
- ✓ Dezvoltarea parteneriatului între ONG-uri mari/ cu experiență și ONG-uri mici/ mai puțin experimentate pentru a susţine educația civică și cea pentru drepturilor omului

Iceland Liechtenstein Norway **Active citizens** fund

OUTCOME 1: Apel 3. Activism civic și advocacy (Runda 1)

Granturi medii și mari

50.001-100.000 Euro, proiecte cu o durată de 6-24 luni & 100.001-250.000 Euro, proiecte cu o durată de 12-36 luni pentru sprijinirea activităților de tip *watchdog*, monitorizare şi advocacy la nivel local și central.

Alocare financiară: 4.900.000 Euro

Solicitanți: ONG-uri

Granturi strategice

100.001-250.000 Euro, proiecte cu o durată de 12-36 luni pentru **a sprijini implementarea pe termen lung a strategiilor rețelelor, coalițiilor, platformelor in domenii relevante de activitate:**

- **Schimbări sistemice / Menținerea *status quo*-ului în domenii relevante de activitate**
- **Dezvoltare organizațională**

Alocare financiară: 2.800.000 Euro

Solicitanți: ONG-uri

Alocare specifică (Runda 1 și 2): 3.500.000 Euro - protecţia mediului și schimbările climatice

Iceland Liechtenstein Norway Active citizens fund

OUTCOME 1: Apel 3. Activism civic și advocacy (Runda 1)

Tipuri de activități

- ✓ Inițiative ce vizează promovarea transparenței decizionale în sectorul public/privat
- ✓ Inițiative de monitorizare a autorităților publice, propunerilor de politici publice, campanii de advocacy și reacții publice
- ✓ Litigii/cazuri întreprinse în justiție în legătură cu rolul de watchdog a organizațiilor societății civile
- ✓ Acțiuni de advocacy ce susțin îmbunătățirea cadrului legal/ fiscal/ a politicilor publice ce afectează societatea civilă

- ✓ Dezvoltarea de noi platforme, rețele sau coaliții
- ✓ Organizarea de activități educaționale privind protecția mediului/ schimbărilor climatice prin metode experențiale, inovatoare și creative
- ✓ Inițiative de advocacy și monitorizare a politicilor publice prin abordări participative privind protecția mediului/ schimbărilor climatice
- ✓ Litigii/cazuri întreprinse în justiție în legătură cu protecția mediului/ schimbărilor climatice

Iceland Liechtenstein Norway Active citizens fund

OUTCOME 2: Apel #4. Conştientizare privind drepturile omului şi tratament egal (Ongoing)

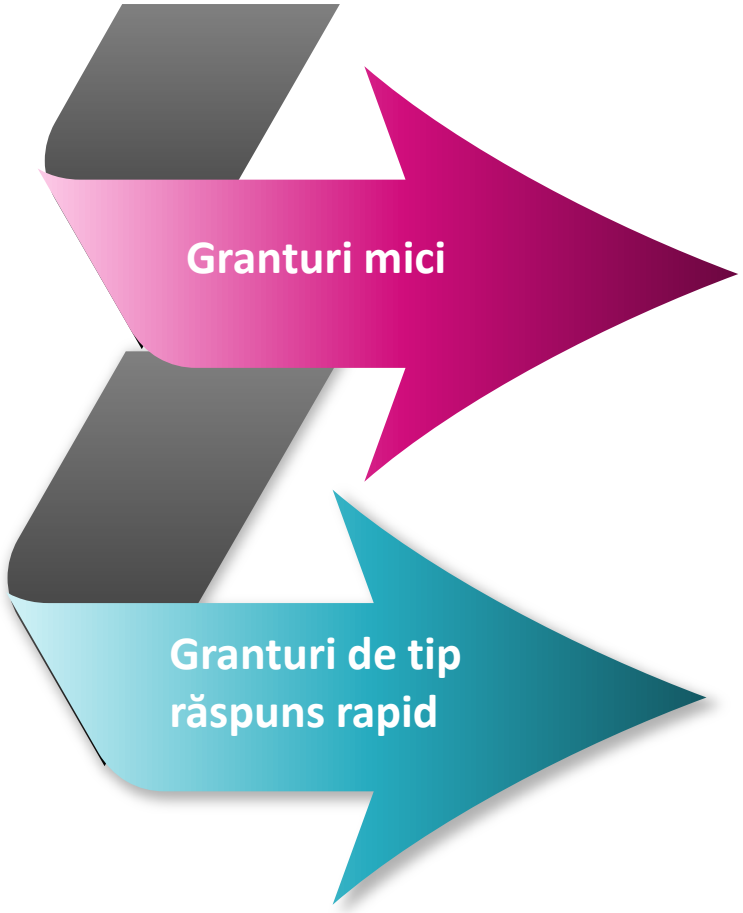

5.000-50.000 Euro, proiecte cu o durată de 3-18 luni pentru creșterea gradului de conștientizare privind drepturile omului/ tratament egal la nivel local, în zone și/sau pentru grupurile țintă insuficient deservite.

Alocare financiară: 900.000 Euro, din care 250.000 Euro - egalitate de gen și violență bazată pe gen, 250.000 Euro - combaterea încălcărilor drepturilor omului şi a discriminării împotriva romilor

Solicitanți: ONG-uri mici (venit mediu în ultimii 3 ani < 240.000 lei, 51.000 euro)

5.000-15.000 Euro, proiecte cu o durată de 3-6 luni, pentru sprijinirea inițiativelor care răspund cel mai bine unei situații în derulare (amenințare sau oportunitate) strâns legată de drepturile omului și care impune o acțiune imediată.

Alocare financiară: 100.000 Euro

Solicitanți: ONG-uri

OUTCOME 2: Apel #4. Conştientizare privind drepturile omului şi tratament egal (Ongoing)

Tipuri de activități

- ✓ Campanii pentru creșterea nivelului de conștientizare, abordarea stereotipurilor și susținerea/consolidarea/ extinderea schimbărilor pozitive în atitudini și practici legate de drepturile omului și violența bazată pe gen
- ✓ Promovarea și crearea de spații sigure și motivaționale pentru cetățeni pentru a identifica și raporta situații de încălcare a drepturilor omului
- ✓ Dezvoltarea de parteneriate cu entități publice sau private (mass media, dar nu exclusiv) în vederea promovării și apărării drepturilor omului
- ✓ Furnizarea/ imbunătățirea serviciilor de sprijin pentru victime ale discriminării și incălcării drepturilor omului, inclusiv servicii privind egalitatea de gen și violența bazată pe gen
- ✓ Educație și instruire pentru diferite grupuri țintă în vederea adoptării/ întăririi/ includerii în activitatea lor a unei perspective a drepturilor omului și tratamentului egal
- ✓ Sprijin pentru litigii/ cazuri întreprinse în justiție privind drepturile omului/ tratment egal (consiliere, asistență juridică, etc.)
- ✓ Promovarea copiilor ca deținători de drepturi și nu doar ca beneficiari ai măsurilor de protecție

Iceland Liechtenstein Norway Active citizens fund

OUTCOME 2: Apel #5. Sprijin strategic pentru drepturile omului şi tratament egal (Runda 1)

Granturi medii și mari

50.001-100.000 Euro, proiecte cu o durată de 6-24 luni & 100.001-250.000 Euro, proiecte cu o durată de 12-36 luni pentru susţinerea ONG-urilor în demersul lor de a-și consolida rolul de monitorizare și advocacy privind drepturile omului, inclusiv in ceea ce privește egalitatea de gen și combaterea violenței bazate pe gen.

Alocare financiară: 4.350.000 Euro

Alocare specifică (Runda 1 și 2): **2.250.000 Euro** - egalitate de gen și violență bazată pe gen, **750.000 Euro** - combaterea încălcărilor drepturilor omului şi a discriminării împotriva romilor

Solicitanți: ONG-uri

Granturi strategice

100.001-250.000 Euro, proiecte cu o durată de 12-36 luni, pentru a sprijini dezvoltarea și implementarea strategiilor pe termen mediu/lung contribuind astfel la conștientizarea și apărarea activă a drepturilor omului**:**

- **Schimbări sistemice**
- **Dezvoltare organizațională**

Alocare financiară: 900.000 Euro

Solicitanți: **ONG-urile care au o activitate continuă, coerentă și cu rezultate semnificative în activitatea lor privind drepturile omului**

OUTCOME 2: Apel #5. Sprijin strategic pentru drepturile omului şi tratament egal (Runda 1)

Tipuri de activități

- ✓ Activități de monitorizare și *watchdog* privind implementarea politicilor și strategiilor naționale, a recomandărilor instituțiilor internaţionale de monitorizare
- ✓ Advocacy pentru îmbunătățirea legislației, aplicarea legii, îmbunătățirea/ dezvoltarea de servicii pentru victimele discriminării și încălcării drepturilor omului
- ✓ Sprijin pentru litigii/ cazuri întreprinse în justiție privind drepturile omului/ tratment egal (consiliere, asistență juridică, etc.);
- ✓ Furnizarea/ imbunătățirea serviciilor de sprijin pentru victime ale discriminării și încălcării drepturilor omului, inclusiv servicii privind egalitatea de gen și violență bazată pe gen
- ✓ Campanii de informare și educare privind discriminarea pentru a recunoaște abuzul sau încălcările drepturilor și a-și cere drepturile
- ✓ Iniţiative care abordează drepturile economice, libertatea de opinie și exprimare, participarea la alegeri și afaceri publice, egalitate în faţa legii, dreptul la un proces corect și prezumția de nevinovăție pentru grupurile vulnerabile

Iceland Liechtenstein Norway **Active citizens** fund

OUTCOME 3: Apel #6. Mobilizarea grupurilor vulnerabile din zone insuficient deservite (Ongoing)

Granturi mici

5.000-50.000 Euro, proiecte cu o durată de 3-18 luni, creşterea capacităţii grupurilor vulnerabile din zonele insuficient deservite, inclusiv comunitățile interetnice, și contribuţia la incluziunea lor socială.

Alocare financiară: 1.500.000 Euro, din care 500.000 Euro - creşterea capacităţii şi incluziunea romilor

Solicitanți: ONG-uri mici (venit mediu în ultimii 3 ani < 240.000 lei, 51.000 euro)

Tipuri de activități

- ✓ Creşterea accesului grupurilor vulnerabile la servicii noi sau îmbunătăţite
- ✓ Sprijin pentru grupurile vulnerabile pentru a accesa informațiile cu privire la drepturile lor și alte aspecte relevante care ar trebui să contribuie la îmbunătățirea stării lor de bine
- ✓ Sprijin pentru grupurile vulnerabile pentru a fi proactive și a accesa serviciile disponibile, pentru a participa la viața comunității și la procesele de luare a deciziilor
- ✓ Sprijin pentru grupurile vulnerabile pentru a învăța tehnici de advocacy
- ✓ Mobilizarea grupurilor vulnerabile în acţiuni de advocacy pentru nevoile lor și acțiuni între egali vulnerabil. Transferul abilităților și cunoștințelor către grupurile de inițiativă locale și alți membri ai comunității locale
- ✓ Litigii privind justiţia socială şi incluziunea grupurilor vulnerabile (consiliere, asistenţă juridică, etc.)

Iceland Liechtenstein Norway **Active citizens** fund

OUTCOME 3: Apel #7. Acţiuni de advocacy pentru incluziunea socială a grupurilor vulnerabile (Runda 1)

Granturi medii și mari

50.001-100.000 Euro, proiecte cu o durată de 6-24 luni & 100.001-250.000 Euro, proiecte cu o durată de 12-36 luni pentru susţinerea de acţiuni de advocacy la nivel local/ naţional pentru justiţia socială şi incluziunea grupurilor vulnerabile şi creşterea capacităţii grupurilor vulnerabile.

Alocare financiară: 5.600.000 Euro

Solicitanți: ONG-uri

Tipuri de activități

- ✓ Acţiuni de advocacy pentru incluziunea socială a grupurilor vulnerabile
- ✓ Creşterea accesului grupurilor vulnerabile la servicii noi sau îmbunătăţite
- ✓ Mobilizarea grupurilor vulnerabile în acţiuni de advocacy pentru nevoile lor şi acţiuni între egali vulnerabili
- ✓ Sprijinirea participării grupurilor vulnerabile în procese (publice) de consultare
- ✓ Litigii privind justiţia socială şi incluziunea grupurilor vulnerabile (consiliere, asistenţă juridică, etc.)
- ✓ Dezvoltarea unor modele noi sau îmbunătăţirea celor deja existente pentru a răspunde nevoilor grupurilor vulnerabile
- ✓ Creare de reţele/ Networking cu alte ONG-uri locale sau stakeholderi pentru a lucra împreună şi a aborda instituţiile de decizie pentru rezolvarea problemelor locale
- ✓ Acţiuni de advocacy pe lângă antreprenori şi angajatori locali pentru incluziunea economică a persoanelor vulnerabile

Iceland Liechtenstein Norway Active citizens fund

OUTCOME 3: Apel #8. Dezvoltarea comunităților rurale interetnice (Runda 1)

Granturi medii și mari

50.001-100.000 Euro, proiecte cu o durată de 6-24 luni & 100.001-250.000 Euro, proiecte cu o durată de 12-36 luni pentru a contribui la dezvoltarea pe termen mediu și lung a comunităților interetnice și îmbunătățirea situației populației de romi.

Alocare financiară: 3.150.000 Euro

Solicitanți: ONG-uri

Tipuri de activități

- ✓ Dezvoltarea de modele noi sau îmbunătățite pentru a aborda nevoile grupurilor vulnerabile, inclusiv ale romilor
- ✓ Acțiuni de advocacy la nivel local/ național pentru justiție socială și incluziunea grupurilor vulnerabile, inclusiv a romilor, în mod special în ceea ce privește oportunitățile egale și antidiscriminarea
- ✓ Dezvoltarea de parteneriate/rețele cu grupuri de acțiune locale, alte ONG-uri, autorități locale, alți stakeholderi pentru a lucra împreună
- ✓ Creșterea accesului grupurilor vulnerabile la şi furnizarea de activități de educare și formare
- ✓ Organizarea de activități de dialog multicultural, care să aducă împreună membrii romi și ne-romi ai comunității
- ✓ Creşterea capacităţii femeilor dezavantajate pentru a-și afirma drepturile
- ✓ Litigii privind justiţia socială şi incluziunea grupurilor vulnerabile
- ✓ Creşterea capacităţii grupurilor vulnerabile, inclusiv a romilor

Iceland Liechtenstein Norway **Active citizens** fund

Condiții speciale de finanțare

HAIDE

Mediu

Protecţia mediului și schimbările climatice sunt susţinute doar ca parte a unor măsuri de promovare a participării civice, advocacy, inovare socială şi cetăţenie activă.

Social

Furnizarea de servicii sociale în cadrul proiectelor va fi sprijinită doar ca parte a acţiunilor care abordează conştientizarea, acţiuni de advocacy şi creşterea capacităţii grupurilor vulnerabile vizate.

Iceland Liechtenstein Norway **Active citizens** fund

Indicatorii Programului

- **Indicatorii au rolul de a monitoriza performanța proiectului (indicatorii de output) și de a măsura schimbarea (indicatorii de outcome).**

- Toti indicatorii: Valoare inițială (în general este stabilită ca fiind "0") și Valoare propusă spre a fi atinsă în proiect (target). **!Atenție:**
  - pentru unii dintre indicatori valoarea inițială și cea realizată prin activitățile specifice se determină în cadrul proiectului prin desfășurarea unor **studii/ sondaje de opinie** (este necesar ca proiectele să includă și costuri aferente acestora).
  - Exemplu: Indicator 1 – Proporţia grupurilor ţintă care prezintă conştientizare civică

- **Ghidul indicatorilor de Program - definițiile indicatorilor; unitățile de măsură; metodele de colectare și analiză a datelor.**

Iceland Liechtenstein Norway **Active citizens** fund

Dezvoltare organizațională în Program

- ✓ Dezvoltarea de proceduri transparente şi responsabile de guvernanţă organizaţională
- ✓ Dezvoltarea unor proceduri eficiente de management
- ✓ Comunicarea în mod regulat către publicul larg a informațiilor despre activitățile și rezultatele organizației
- ✓ Dezvoltarea şi diversificarea surselor de finanţare

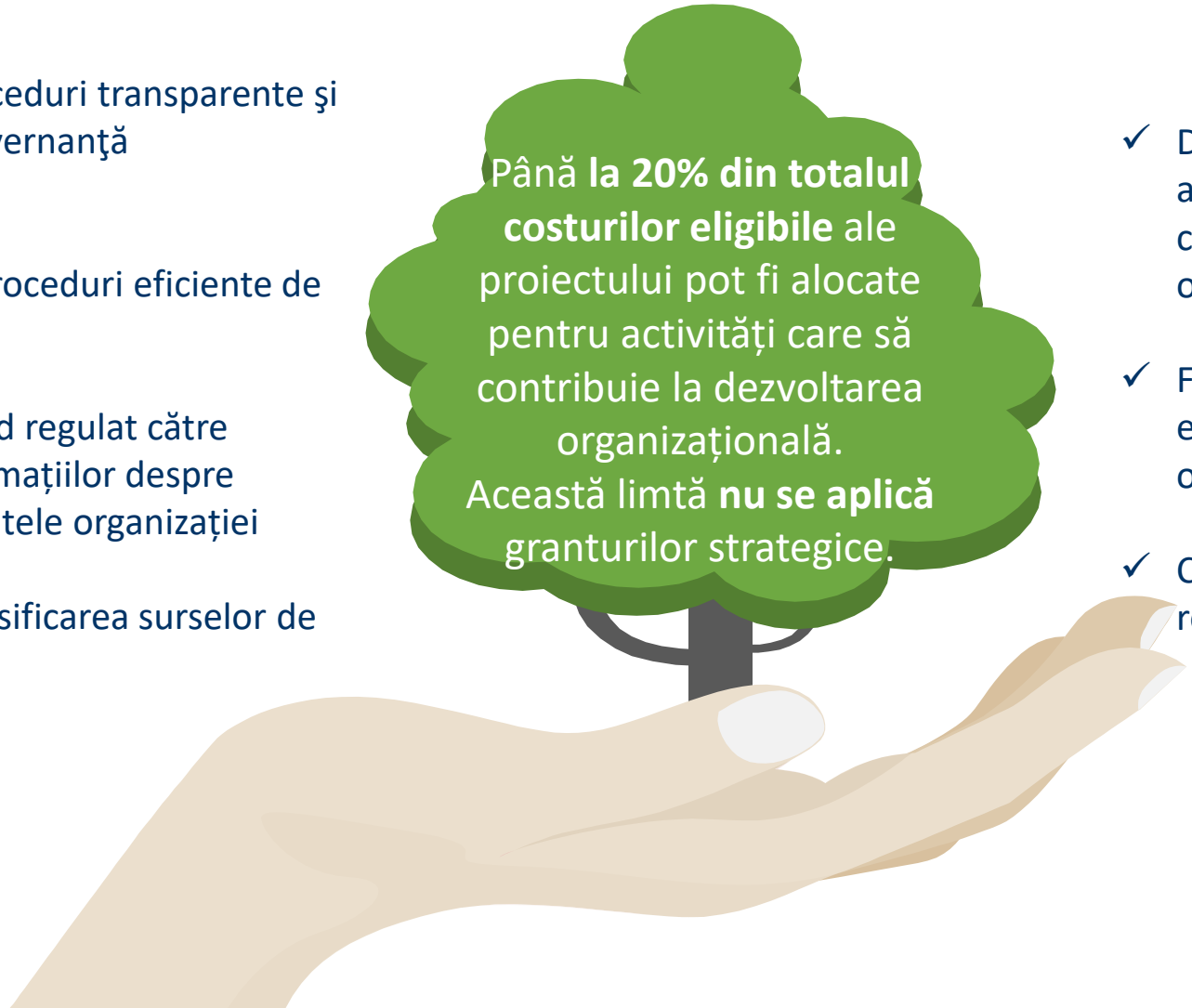

- ✓ Dezvoltarea de competențe în rândul angajaților/ voluntarilor în domenii cheie care contribuie la dezvoltarea organizației
- ✓ Formare și *coaching* prin transfer de experiență din partea altor organizații/ experți
- ✓ Campanii de conştientizare privind rolul organizaţiilor neguvernamentale.

Iceland Liechtenstein Norway Active citizens fund

Limitări de finanțare în cadrul Programului

HAIDE

550.000 Euro

finanţare în cadrul Programului sau implicarea în maximum 4 proiecte pe parcursul Programului, excluzând orice finanţare nerambursabilă de tip răspuns rapid la nevoile neprevăzute sau prin Fondul pentru Relații Bilaterale și Inițiative Regionale ale Societății Civile.

Granturi mici

Apelurile #1, #4 şi #6 - un ONG poate depune, în calitate de Solicitant o singură propunere de proiect pentru fiecare sesiune de evaluare. Această restricție nu se aplică granturilor tip răspuns rapid.

Alte tipuri de granturi

Apelurile #2, #3, #5, #7, #8 - un ONG poate depune, în calitate de Solicitant, maximum două propuneri de proiect/ Apel/ Runda 1.

Iceland Liechtenstein Norway **Active citizens** fund

Eligibilitatea Solicitanților

ONG-urile înfiinţate legal, cu personalitate juridică şi cu sediul în România, organizate şi conduse conform prevederilor OG 26/2000 şi/sau Legii 21/1924 privind asociaţiile şi fundaţiile (cu modificările şi completările ulterioare).

Societatea Națională de Cruce Roșie din România înființată în baza Legii 139/1995 (modificată și completată de Legea 524/2004) și a structurilor sale cu personalitate juridică.

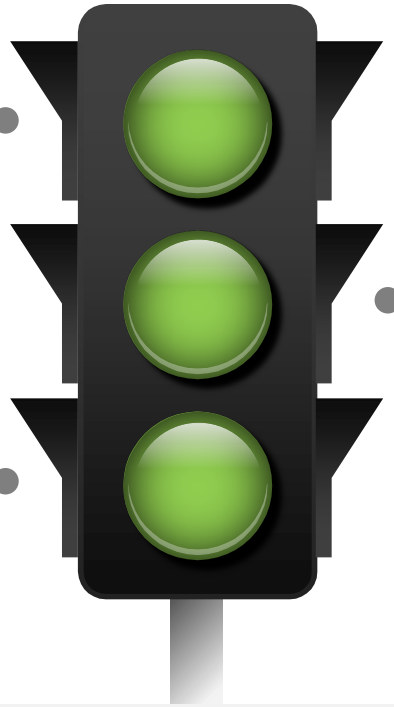

Fundațiile pentru tineret de la nivel județean și ale municipiului București precum și Fundația Națională pentru Tineret înființată în baza Legii 146/2002 (cu modificările și completările ulterioare).

Condiţii suplimentare generale:

- ✓ să fie capabili, conform statutului lor, să acţioneze în domeniul abordat prin proiect
- ✓ să fie independenţi de guvern , autorităţi publice, precum şi faţă de partide politice și entităti comerciale
- ✓ să fie direct răspunzători pentru elaborarea şi managementul proiectului şi să nu acţioneze ca intermediari.

Iceland Liechtenstein Norway **Active citizens** fund

Eligibilitatea partenerilor

ONG-uri, entități publice (cum ar fi autoritățile publice locale și centrale, instituții/ agenții publice, servicii guvernamentale deconcentrate la nivel local, unități administrative teritoriale, universități etc.).

Organizații internaționale, organisme sau agenții ale acestora.

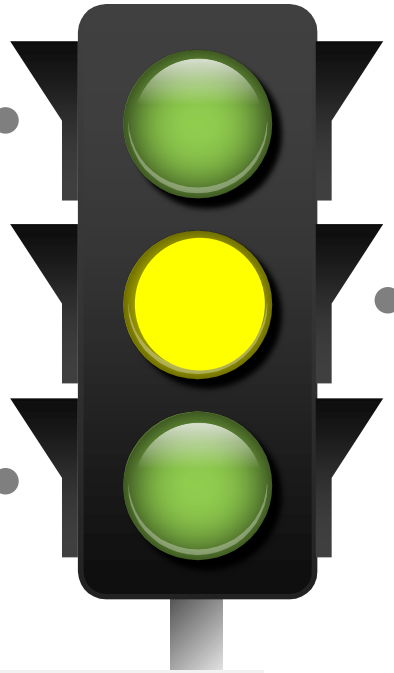

Entități private (comerciale sau non-comerciale).

Acestea sunt înființate ca persoane juridice fie în:

- **România, State Donatoare** (Norvegia, Islanda, Liechtenstein)
- **State Beneficiare** (Bulgaria, Croaţia, Cipru, Republica Cehă, Estonia, Grecia, Ungaria, Letonia, Lituania, Malta, Polonia, Portugalia, Slovacia şi Slovenia) **şi/sau**
- **țări din afara Spațiului Economic European care au o graniță comună cu România** (Moldova, Ucraina şi Serbia).

Doar următoarele entități sunt eligibile să primească finanțare ca Parteneri de proiect în cadrul Programului:

- ✓ ONG-uri care îndeplinesc cerințele de eligibilitate stabilite pentru Solicitanți
- ✓ organizații internaționale, organisme sau agenții ale acestora;
- ✓ entităţi publice

Iceland Liechtenstein Norway **Active citizens** fund

Instrumente de lucru pentru Solicitanți și parteneri

Ghidul Solicitanţilor pentru fiecare apel de propuneri de proiecte, cu toate anexele sale

Ghidul indicatorilor de Program

Ghidul de utilizare a platformei online de aplicare

Manualul de Comunicare şi Design

Matricea de dezvoltare organizațională

Iceland
Liechtenstein
Norway

Active citizens fund

#AIDE