Iceland
Liechtenstein
Norway

**Active citizens fund**

# #HAIDE

## La sesiunea de informare privind apelurile deschise în Runda 2

Online, 11 martie, ora 10:00

Fond administrat de:

Fundația pentru Dezvoltarea Societății Civile

fundația pentru parteneriat

Centrul de Resurse pentru Comunitățile de Romi

FUNDAȚIA PACT ACCELERATOR RURAL

Frivillighet Norge

Iceland Liechtenstein Norway **Active citizens** fund

# Apeluri deschise, tipuri de granturi disponibile, tematici și eligibilitate

## RUNDA 2

Fond administrat de:

Fundația pentru Dezvoltarea Societății Civile

fundația pentru parteneriat

Centrul de Resurse pentru Comunitățile de Romi

FUNDAȚIA PACT ACCELERATOR RURAL

Frivillighet Norge

Prezentare generală a Programului

Condiții speciale de finanțare și limitări

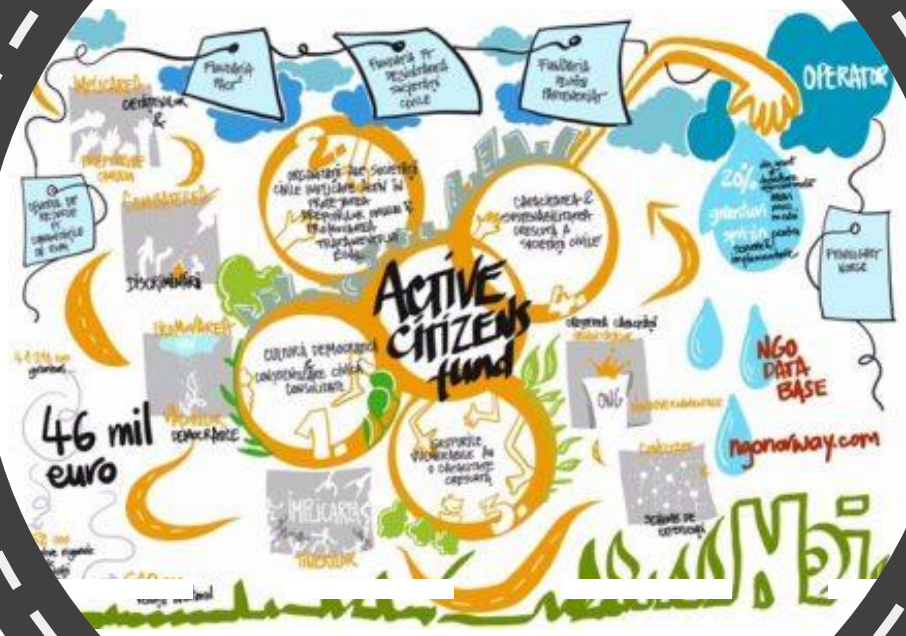


Runda 2. Apeluri deschise

Indicatorii Programului

Eligibilitatea solicitanților și partenerilor

Dezvoltare organizațională

Iceland Liechtenstein Norway **Active citizens** fund

# Obiective, valoare totală, durată şi domenii sprijinite

Obiectivul **Programului Active Citizens Fund: Consolidarea societății civile și a cetățeniei active și creșterea capacității grupurilor vulnerabile.**

**Obiectivul general** al Granturilor SEE și Norvegiene 2014-2021: **Reducerea disparităţilor economice şi sociale şi consolidarea relaţiilor bilaterale între cele 15 State Beneficiare şi Statele Donatoare.**

**Domenii sprijinite**

- Democrație, cetăţenie activă, bună guvernare şi transparență;
- Drepturile omului și tratament egal prin combaterea tuturor formelor de discriminare;
- Justiție socială și incluziunea grupurilor vulnerabile;
- Egalitate de gen și violență bazată pe gen;
- Mediu și schimbări climatice.

**Durată**

- 16 mai 2019 – 31 decembrie 2024
- ***30 aprilie 2024** data finală de eligibilitate a costurilor pentru proiecte.

**Valoarea totală**

- **46.000.000 Euro**

**Operator de Fond** desemnat de către FMO este **Consorțiul** compus din: **Fundaţia pentru Dezvoltarea Societăţii Civile (lider de Consorţiu); Fundaţia pentru Parteneriat; Centrul de Resurse pentru Comunităţile de Romi; Fundaţia PACT; Frivillighet Norge.**

Iceland Liechtenstein Norway **Active citizens** fund

# Structura Programului ACF România

HAIDE

## Alocare totală 13.823.000 Euro

### Outcome 1

Cultura democratică şi conştientizarea civică consolidate

Apeluri deschise: #1, #2, #3

Aplică acum!

## Alocare totală 8.500.000 Euro

### Outcome 2

Organizaţiile societăţii civile implicate activ în protejarea drepturilor omului şi în promovarea tratamentului egal

Apeluri deschise: #4, #5

Aplică acum!

## Alocare totală 14.000.000 Euro

### Outcome 3

Grupurile vulnerabile au capacitate crescută

Apeluri deschise: #6, #7, #8

Aplică acum!

## Alocare totală 4.030.000 Euro

### Outcome 4

Capacitatea crescută şi sustenabilitate a societăţii civile (organizaţii şi sector)

Apelurile #9, #10, #11

Închis

Iceland Liechtenstein Norway **Active citizens** fund

# Etapele procesului de aplicare și evaluare

HAIDE

Aprox. 6 luni de la momentul deadline-ului de aplicare

## 1 Aplicare

**Pregătirea și încărcarea proiectelor pe platforma online**
https://finantaripublice.fdsc.ro

## 2 Evaluare

**Evaluarea și selecția proiectelor:**

- Verificarea conformității administrative și a eligibilității
- Evaluarea tehnică și financiară

## 3 Decizii finale

**Decizia** Comitetului de Selecție
**Decizia** Comitetului Executiv

## 4 Rezultate

**Rezultatele selecției** vor fi disponibile în contul organizației.

Iceland Liechtenstein Norway **Active citizens** fund

# Apeluri de proiecte deschise cu aplicare continuă

| Apeluri | Termene limită |
| --- | --- |
| **Apelurile #1, #4, #6 – Granturi mici** | **Proces aplicare continuă cu 3 sesiuni de evaluare și 3 termene limită aferente:**<br>• 11 Martie 2020; ora 16:00 (ora României) – pentru prima sesiune de evaluare .<br>• 11 Noiembrie 2020; ora 16:00 (ora României) – pentru a doua sesiune de evaluare.<br>• **30 Iunie 2021; ora 16:00 (ora României) – pentru a treia sesiune de evaluare.** |
| **Apelurile #1, #4, #6 – Granturi tip răspuns rapid** | **Proces de aplicare și evaluare continuu,** pe măsură ce se primesc aplicațiile: **27 Aprilie 2023**; ora 16:00 (ora României). |

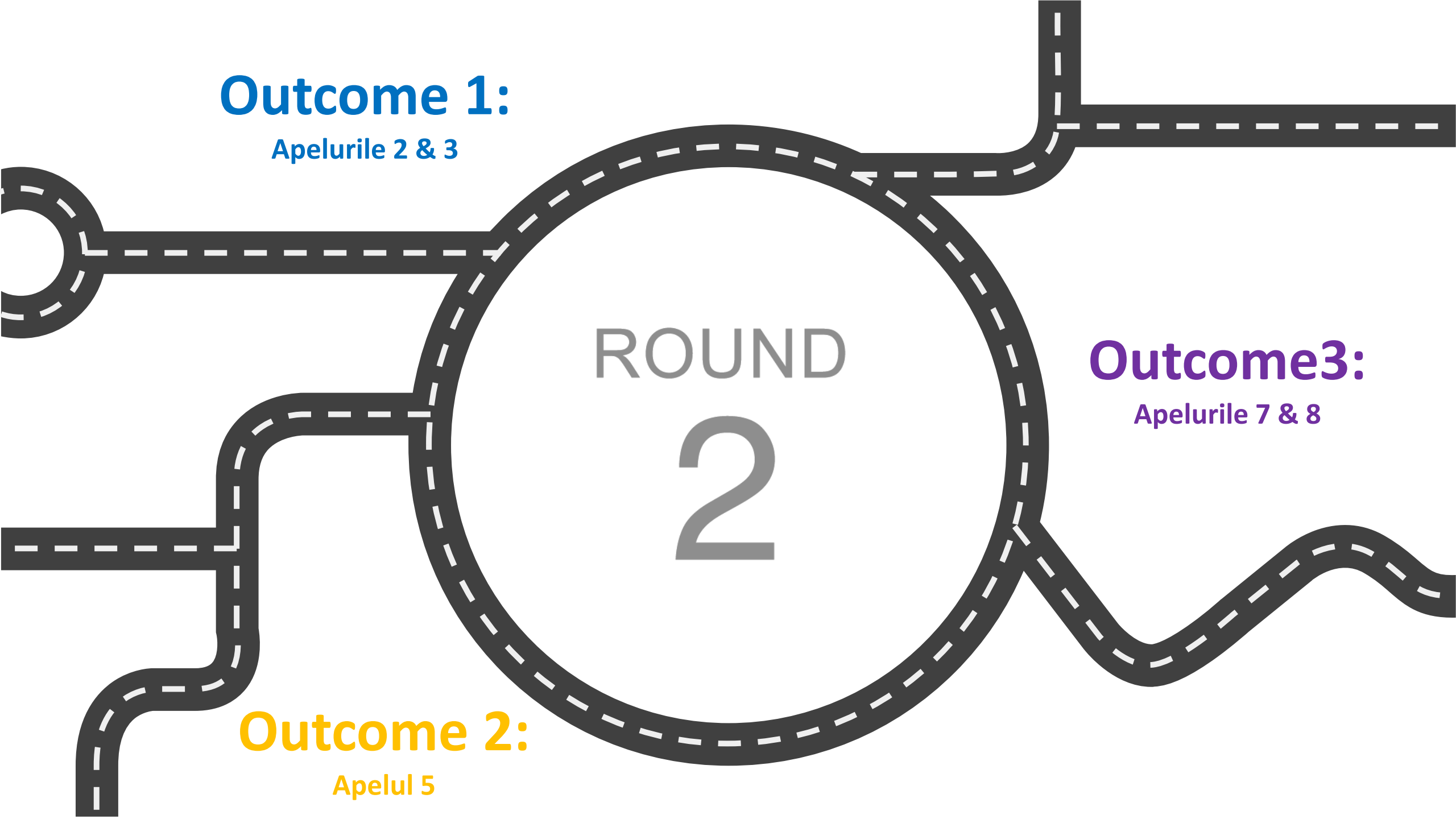
Outcome 1:
Apelurile 2 & 3
ROUND
2
Outcome3:
Apelurile 7 & 8
Outcome 2:
Apelul 5

Iceland Liechtenstein Norway **Active citizens** fund

# Apeluri deschise, alocări si termen limită în Runda 2

| Apel | Alocare totală pe Apel pentru Runda 2 (Euro) | Granturi disponibile (Euro) | Durata proiectelor (număr de luni) | Data deschiderii procesului de aplicare | Data limită de depunere | Status |
|---|---|---|---|---|---|---|
| **#2** | **829.200** | **Medii** (50.001-75.000) | Granturi medii: **6-24** | **17 februarie 2021** | **20 Aprilie 2021 / 16.00 (ora României)** | **Deschis** |
| **#3** | **3.000.000** | **Medii** (50.001-75.000)<br>**Mari** (75.001-150.000)<br>**Strategice** (75.001-150.000) | Granturi medii: **6-24**<br>Granturi mari: **12-24**<br>Granturi strategice: **12-24** | | | **Deschis** |
| **#5** | **1.754.391** | **Medii** (50.001-75.000)<br>**Mari** (75.001-150.000) | Granturi medii: **6-24**<br>Granturi mari: **12-24** | | | **Deschis** |
| **#7** | **2.400.000** | **Medii** (50.001-75.000)<br>**Mari** (75.001-150.000) | Granturi medii: **6-24**<br>Granturi mari: **12-24** | | | **Deschis** |
| **#8** | **1.350.000** | **Medii** (50.001-75.000)<br>**Mari** (75.001-150.000) | Granturi medii: **6-24**<br>Granturi mari: **12-24** | | | **Deschis** |

## OUTCOME 1: Cultura democratică şi conştientizarea civică consolidate

Iceland Liechtenstein Norway **Active citizens** fund

# OUTCOME 1: Apel #2. Educaţie şi implicare civică

## Obiectivul Apelului

- **Creșterea nivelului educației civice și de drepturile omului și a implicării cetățenilor.**

## Grupuri țintă

- **Cetăţeni, în principal cei din zone insuficient deservite (în special din zone rurale sau urbane mici).** Printre aceștia, o atenție specială se acordă **tinerilor** (14-35 de ani).

- Pot fi vizate şi alte grupuri (profesii sau entități) dacă proiectele urmăresc să le influențeze pentru a obține rezultate în beneficiul grupurilor țintă insuficient deservite. De exemplu, profesorii, jurnaliştii, reprezentanţii instituţiilor, grupurile informale/ civice, voluntari etc.

**Apelul #2** susţine măsuri **integrate de creştere a nivelului educației cetățenilor cu privire la drepturile civice și drepturile omului pentru a îi sprijini în exercitarea acestora**. Prin urmare, proiectele vor propune măsuri care vizează ambele aspecte:

- Drepturile civice şi drepturile omului trebuie abordate împreună în cadrul programelor educaţionale pentru a maximiza înțelegerea și aplicabilitatea cunoștinţelor dobândite

**&**

- Programele educaționale privind drepturile civice și ale omului trebuie să includă acțiuni care implică direct cetățenii în viața comunității și în procesele publice de luare a deciziilor.

**Iniţiativele de „media literacy" sunt încurajate**, mai ales dacă sprijină tinerii cetăţeni în a afla modul în care media funcționează, în a dezvolta gândirea critică și în a fi consumatori/ producători responsabili de conţinut media.

Iceland Liechtenstein Norway **Active citizens** fund

# OUTCOME 1: Apel #3. Activism civic și advocacy

## Obiectivul Apelului

- **Creșterea implicării cetățenilor în activități de tip *watchdog*, monitorizare şi *advocacy* la nivel local și/sau central.**

## Grupuri țintă

- **Cetățeni.** Implicarea și participarea **tinerilor (14-35 ani)** în educație civică sau de mediu este prioritară.

- Ar putea fi vizate şi alte grupuri (profesii sau entități) dacă proiectele urmăresc să le influențeze pentru a obține rezultate în beneficiul grupurilor țintă insuficient deservite.

Iceland Liechtenstein Norway **Active citizens** fund

# OUTCOME 1: Apel #3. Activism civic și advocacy

## Proiecte eligibile pentru granturi medii și mari

**Sunt sprijinite măsuri de stimulare a implicării civice în activități de tip *watchdog*, monitorizare și *advocacy*.**

ONG-urile sunt încurajate să ajungă la cetățeni și să crească capacitatea acestora astfel încât să devină mai activi și mai implicați în:

- ✓ influențarea politicilor publice;
- ✓ sprijinirea principiilor statului de drept;
- ✓ raportarea cazurilor de încălcare a drepturilor cetățenești;
- ✓ identificarea situațiilor de corupție;
- ✓ identificarea știrilor false și reacție la acestea;
- ✓ respectarea libertății de exprimare;
- ✓ protecția mediului și combaterea schimbărilor climatice.

## Proiecte eligibile pentru granturi strategice

- **Scopul proiectelor strategice este de a pregăti acceptarea și aplicarea pe scară largă a unor schimbări sistemice** în toate domeniile relevante.
- **Susțin măsuri menite să mențină actualul „status quo” în domeniile ce sunt amenințate**, precum justiția, statul de drept, drepturile omului etc.
- Susțin **implementarea strategiilor pe termen lung a rețelelor/coalițiilor/platformelor în toate domeniile relevante de activitate**.

Iceland Liechtenstein Norway **Active citizens** fund

# OUTCOME 1: Apel #3. Activism civic și advocacy

Proiectele sprijinite **trebuie să includă obligatoriu rezultatele din următoarele două direcții**:

**Schimbări de sistem/ menținerea status quo-ului în domenii relevante de activitate**

- ✓ Continuarea acțiunilor de tip advocacy/ rolului de monitorizare la nivel regional sau național.
- ✓ Implicarea în elaborarea politicilor publice, în monitorizarea instituțiilor publice, în dezvoltarea dialogului și a relațiilor cu autorități sau alți *stakeholderi* relevanţi.

+

**Creșterea capacității organizaționale a Rețelelor/ Coalițiilor/ Platformelor**

- ✓ Consolidarea eficacității organizaționale a rețelei/ platformei/ coaliției (capacitatea internă) pentru a servi mai bine interesele beneficiarilor/membrilor, susținătorilor și publicului larg:
  - ✓ dezvoltarea de servicii (noi) relevante pentru membri
  - ✓ construirea unei baze relevante de susținători/ membri
  - ✓ creșterea sustenabilității financiare
  - ✓ creșterea responsabilității, vizibilității, capacității de advocacy etc.

Este obligatoriu ca rețelele/coalițiile/ platformele să aibă o strategie coerentă pentru următorii ani, bazată pe experiența anterioară ca rețea/coaliție/platformă în domeniul vizat (și nu ca organizație individuală).

**OUTCOME 2: Organizaţiile societăţii civile implicate activ în protejarea drepturilor omului şi în promovarea tratamentului egal**

Iceland Liechtenstein Norway Active citizens fund

# OUTCOME 2: Apel #5. Sprijin strategic pentru drepturile omului şi tratament egal

## Obiectivele Apelului

- Consolidarea rolului ONG-urilor în advocacy şi monitorizare *(watchdog)* privind drepturile omului şi tratament egal, egalitatea de gen și combaterea violenței bazate pe gen.

- Creşterea nivelului de conştientizare a cetăţenilor cu privire la drepturile lor, precum și a capacităţii acestora de a identifica, raporta şi reacţiona faţă de discriminare, discurs instigator la ură în spaţiul public, încălcări ale drepturilor omului, practici institutionale nocive, precum şi faţă de lipsuri la nivelul legislaţiei sau aplicării acesteia.

## Grupuri țintă

- **Beneficiarii finali ai proiectelor vor fi** cetățeni care sunt afectați/la risc de a fi afectați de discriminare și încălcarea drepturilor omului (persoane de etnie romă, femei, LGBTQIA+, supraviețuitori ai violenței domestice, victime ale infracțiunilor motivate de ură, refugiați, victime ale traficului de persoane, copii, persoane aflate in detenție, persoane afectate de sărăcie sau excluziune socială, persoane cu probleme de sănătate mintală, persoane instituționalizate, tineri care părăsesc instituțiile, persoane vârstnice etc).

- Alte grupuri intermediare pot fi de asemenea vizate pentru atingerea rezultatelor la nivelul grupurilor vulnerabile.

Iceland Liechtenstein Norway **Active citizens** fund

# OUTCOME 2: Apel #5. Sprijin strategic pentru drepturile omului şi tratament egal

**Proiecte susțiune** în cadrul Apelului vizează următorele aspecte/ abordări/ intervenții:

- ✓ **Inițiative privind drepturile omului în contextul provocărilor actuale** (întărirea democrației, reducerea sărăciei și schimbarea perspectivei către o abordare bazată pe drepturi în diverse domenii de activitate);
- ✓ **Reconsiderarea implementării politicilor şi practicilor instituţionale** prin advocacy, monitorizare și intervenţii tip *watchdog* astfel încât să se asigure respectarea drepturilor omului şi tratamentul egal; **+ cercetări privind problemele abordate** și factorii care le generează și le întreţin;

**Proiecte susținute**

- ✓ **Creșterea nivelului de conștientizare asupra drepturilor omului și tratamentului egal;**
- ✓ Complementar iniţiativelor advocacy şi / sau iniţiativelor de conştientizare, **proiectele pot propune îmbunătirea / furnizarea de servicii către persoanele afectate/la risc de a fi afectate de discriminare şi încălcarea drepturilor omului, inclusiv violență bazată pe gen**.

## OUTCOME 3: Grupurile vulnerabile au capacitate crescută

Iceland Liechtenstein Norway Active citizens fund

# OUTCOME 3: Apel #7. Acţiuni de advocacy pentru incluziunea socială a grupurilor vulnerabile

## Obiectivul Apelului

- Să susţină **acţiuni de advocacy** la nivel local/ naţional pentru justiţie socială şi incluziunea grupurilor vulnerabile **şi să crească capacitatea grupurilor vulnerabile.**

- **Apelul #7 susţine ONG-urile să abordeze cauzele excluziunii şi injustiţiei sociale** pentru grupuri vulnerabile specifice şi să le sprijine activ în vederea creşterii incluziunii lor.

- Intervenţiile vor conduce la **schimbări sustenabile**, cum ar fi politici/ legi noi/ îmbunătăţite, implementarea politicilor/ legilor existente, schimbări pozitive în atitudinea/ practicile publicului larg.

## Grupuri ţintă

- Beneficiarii finali trebuie să fie **grupuri vulnerabile:**

  - femei, copii şi tineri aflaţi în situaţii de risc, minorităţi etnice, imigranţi, refugiaţi sau solicitanţi de azil, persoane aflate în risc de sărăcie sau excluziune socială, care locuiesc în zone marginalizate, alte grupuri dezavantajate (bătrâni, persoane cu dizabilităţi, dependenţi de droguri, şomeri, persoane fără adăpost, comunitatea LGBTQIA+, foşti deţinuţi etc.). O atenţie specială va fi acordată **tinerilor** (între 14 şi 35 de ani).

- Şi alte grupuri pot fi vizate ca beneficiari intermediari, pentru atingerea rezultatelor la nivelul grupurilor vulnerabile.

Iceland Liechtenstein Norway **Active citizens** fund

# OUTCOME 3: Apel #7. Acţiuni de advocacy pentru incluziunea socială a grupurilor vulnerabile

Prin acest Apel, **ONG-urile** vor fi susţinute să:

- ✓ **desfăşoare acţiuni de advocacy** la nivel local/ naţional pentru justiţie socială şi incluziunea grupurilor vulnerabile;
- ✓ **activeze şi să crească capacitatea grupurilor vulnerabile** de participare și implicare în procesele locale de luare a deciziilor, de a-şi susţine nevoile;
- ✓ **aibă o puternică abordare participativă**: mobilizarea şi implicarea grupurilor vulnerabile în toate stadiile de proiect;
- ✓ **aibă o abordare multi-stakeholder**: ONG-urile vor asigura conexiunea între toţi actorii şi grupuri vulnerabile pentru a spori incluziunea socială;
- ✓ **realizeze o bună utilizare a resurselor locale** existente în comunitatea vizată pentru creşterea incluziunii sociale a grupurilor vulnerabile;
- ✓ **crească accesul grupurilor vulnerabile la educaţie, servicii medicale, locuire, ocupare, servicii sociale** etc., dar şi să crească calitatea serviciilor;
- ✓ **dezvolte modele integrate/ noi de servicii** pentru a răspunde nevoilor grupurilor vulnerabile.

Iceland Liechtenstein Norway Active citizens fund

# OUTCOME 3: Apel #8. Dezvoltarea comunităților rurale interetnice

## Obiectivul Apelului

- **Să contribuie la dezvoltarea pe termen mediu și lung a comunităților interetnice rurale și să îmbunătățească situația romilor în România**.

**Specific pentru acest Apel, zonele insuficient deservite** trebuie să fie **comunități rurale interetnice** – sate/comune (inclusiv sate aflate în administrarea unor orașe învecinate), având **cel puțin două grupuri etnice diferite**, unul dintre aceste grupuri fiind cel de etnie **romă**.

## Grupuri țintă

- **Grupuri vulnerabile din comunități rurale interetnice. B**eneficiarii finali ai proiectelor trebuie să fie **grupuri vulnerabile:** femei, copii şi tineri aflaţi în situaţii de risc, persoane în risc de sărăcie sau excludere socială, persoane care trăiesc în zone marginalizate, alte grupuri dezavantajate (vârstnici, persoane cu dizabilități, șomeri, persoane fără adăpost, foști deținuți, LGBTQIA+ etc.).
- **Prezența populației de etnie romă va trebui să fie demonstrată în descrierea propunerii de proiect.**
- O atenţie specială va fi acordată **tinerilor** (între 14 şi 35 de ani).
- Şi alte grupuri pot fi vizate ca și beneficiari intermediari, pentru atingerea rezultatelor la nivelul grupurilor vulnerabile.

Iceland Liechtenstein Norway **Active citizens** fund

# OUTCOME 3: Apel #8. Dezvoltarea comunităților rurale interetnice

**Apelul #8** susţine **ONG-urile să abordeze cauzele excluziunii şi injustiţiei sociale** exclusiv în **comunități rurale interetnice**, urmărind să reducă disparitățile dintre populaţia de romi și ne-romi și să crească incluziunea grupurilor vulnerabile. Intervenţiile vor trebui să inducă **schimbări sistemice**, cum ar fi politici/ legi noi/ îmbunătăţite, implementarea politicilor/ legilor existente.

Comunitățile țintă ale proiectelor trebuie **să îndeplinească în mod cumulativ** următoarele condiții:

- să fie localizate în **zone rurale** (sate, comune), **și**
- să fie formate din **cel puțin două grupuri etnice, și**
- **unul** dintre grupurile etnice vizate este cel de **etnie romă.**

Iceland Liechtenstein Norway **Active citizens** fund

# OUTCOME 3: Apel #8. Acţiuni de advocacy pentru incluziunea socială a grupurilor vulnerabile

Prin acest Apel, **ONG-urile** vor fi susţinute să:

- ✓ **desfăşoare acţiuni de advocacy** la nivel local/ naţional pentru justiţie socială şi incluziunea grupurilor vulnerabile, inclusiv pentru populația de etnie romă;
- ✓ **activeze şi să crească capacitatea membrilor comunităţii, inclusiv a populaţiei de etnie Romă** şi a celor dezavantajaţi din cadrul comunităţilor interetnice, de a participa activ la dezvoltarea comunităţii, de a combate excluziunea socială, de a se implica în procesele locale de luare a deciziilor;
- ✓ **aibă o puternică abordare participativă**: mobilizarea şi implicarea tuturor grupurilor etnice din comunitate în toate stadiile de proiect;
- ✓ **realizeze o bună utlizare a resurselor locale exi**stente în comunitatea vizată pentru creşterea incluziunii sociale a grupurilor vulnerabile;
- ✓ **dezvolte modele integrate/ noi de servicii** pentru a răspunde nevoilor grupurilor vulnerabile din comunitățile interetnice și să contribuie în acest fel la includerea lor socială și la reducerea inegalităților;
- ✓ **crească accesul grupurilor vulnerabile, inclusiv a romilor, la educație, servicii medicale, locuire, angajare în muncă, servicii sociale** etc., precum și să ridice calitatea acestor servicii.

Iceland Liechtenstein Norway **Active citizens** fund

# Condiții speciale de finanțare

HAIDE

## Mediu

**Protecţia mediului și schimbările climatice sunt susţinute doar ca parte a unor măsuri de promovare a participării civice, advocacy, inovare socială şi cetăţenie activă.**

## Social

**Furnizarea de servicii sociale în cadrul proiectelor va fi sprijinită doar ca parte a acţiunilor care abordează conştientizarea, acţiuni de advocacy şi creşterea capacităţii grupurilor vulnerabile vizate.**

Iceland Liechtenstein Norway **Active citizens** fund

# Indicatorii Programului

- **Indicatorii au rolul de a monitoriza performanța proiectului (indicatorii de output) și de a măsura schimbarea (indicatorii de outcome).**

- Toti indicatorii: Valoare inițială (în general este stabilită ca fiind "0") și Valoare propusă spre a fi atinsă în proiect (target). **!Atenție:**
  - pentru unii dintre indicatori valoarea inițială și cea realizată prin activitățile specifice se determină în cadrul proiectului prin desfășurarea unor **studii/ sondaje de opinie** (este necesar ca proiectele să includă și costuri aferente acestora).
  - Exemplu: Indicator 1 – Proporţia grupurilor ţintă care prezintă conştientizare civică.

- **Ghidul indicatorilor de Program 2.0 - definițiile indicatorilor; unitățile de măsură; metodele de colectare și analiză a datelor.**

Iceland Liechtenstein Norway **Active citizens** fund

# Dezvoltare organizațională

Până **la 20% din totalul costurilor eligibile** ale proiectului pot fi alocate pentru activități care să contribuie la dezvoltarea organizațională. Limita nu se aplică granturilor strategice.

**PROIECTUL CONTRIBUIE SUPLIMENTAR LA:**

**Outcome 4. Capacitatea crescută şi sustenabilitate a societăţii civile (organizaţii şi sector)**

**Activități de dezvoltare organizațională**

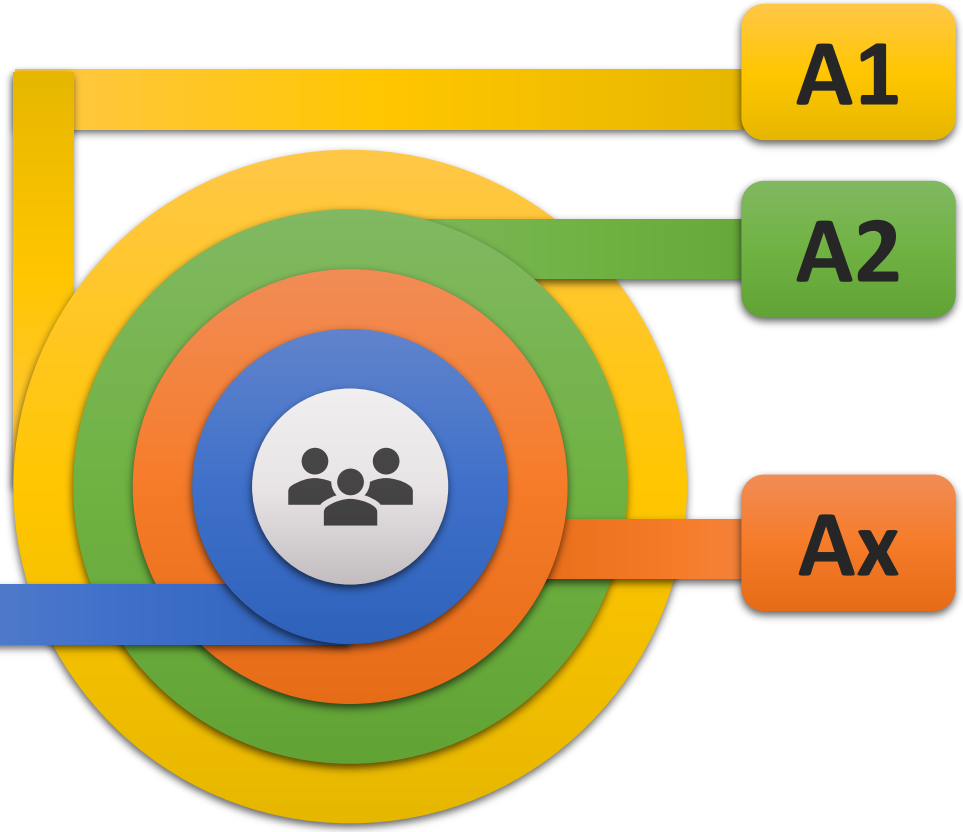


HAIDE

**PROIECTUL CONTRIBUIE LA UNUL DIN OUTCOME-URI, ÎN FUNCȚIE DE SPECIFICUL APELULUI:**

**Outcome 1 – Cultura democratică şi conştientizarea civică consolidate**

**Outcome 2 – Organizaţiile societăţii civile implicate activ în protejarea drepturilor omului şi în promovarea tratamentului egal**

**Outcome 3 – Grupurile vulnerabile au capacitate crescută**

Iceland Liechtenstein Norway **Active citizens** fund

# Dezvoltare organizațională

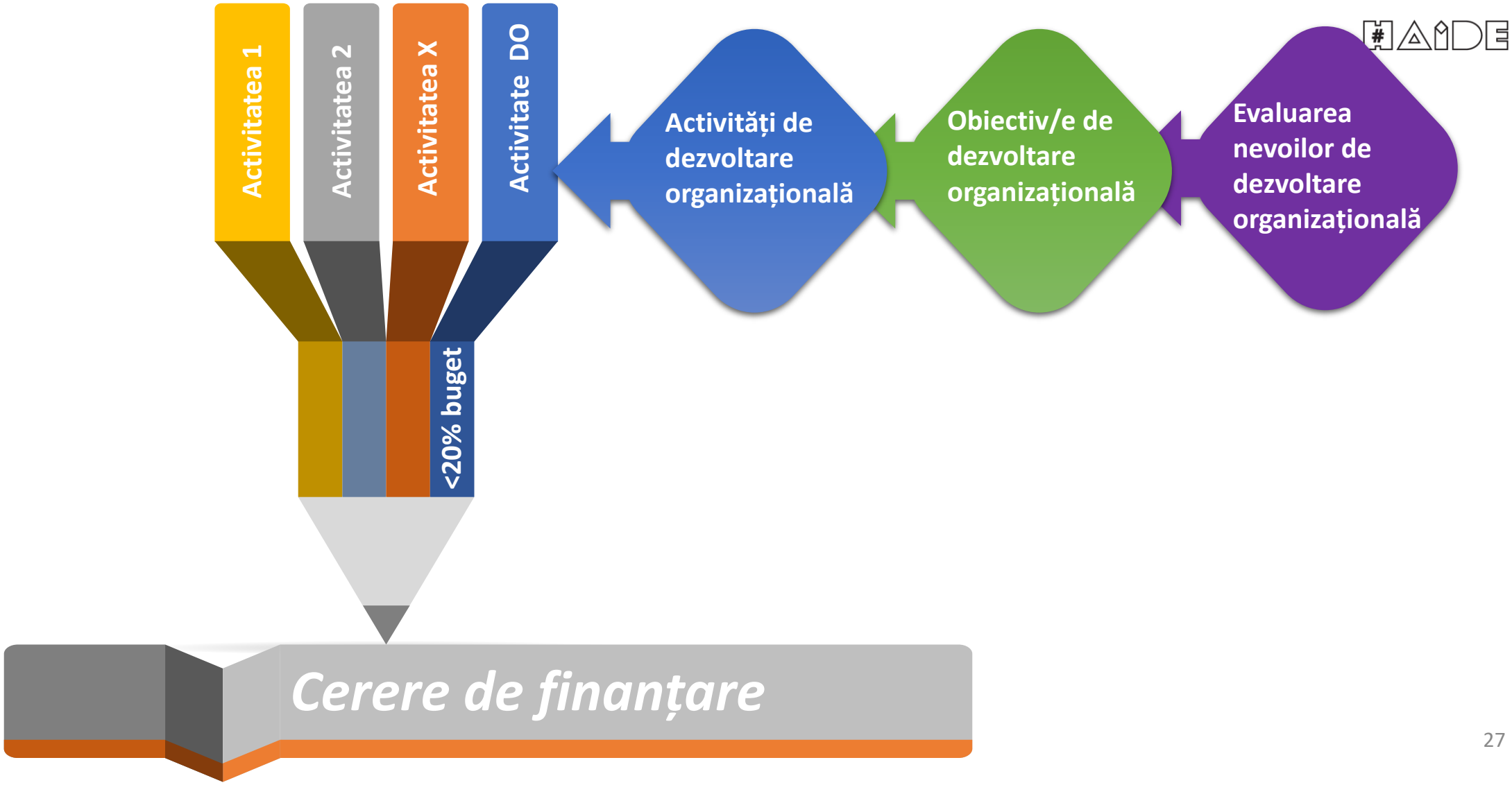

Iceland Liechtenstein Norway **Active citizens** fund

# Dezvoltare organizațională

## Outcome 4. Capacitate crescută și sustenabilitate a societății civile (organizații și sector)

- **32** Număr de organizații ale societății civile cu proceduri transparente și responsabile de guvernanță organizațională
- **33** Număr de organizații ale societății civile cu proceduri eficiente de management
- **34** Număr de organizații ale societății civile care comunică în mod regulat publicului larg informaţii privind activitățile și rezultatele obținute
- **35** Număr de organizații ale societății civile cu cel puțin două surse de finanțare, fiecare reprezentând cel puțin 20% din bugetul lor anual

### Output 4.1. Acțiuni de dezvoltare a capacității organizațiilor societății civile derulate

- **36** Număr de organizații ale societății civile care participă în inițiative de învăţare/ instruire finanţate de Program
- **37** Număr de organizații ale societății civile care au implementat campanii de strângere de fonduri

### Output 4.2. Conştientizarea cetățenilor privind rolul organizațiilor societății civile în societate sprijinită

- **38** Număr de persoane beneficiare de campanii de conștientizare privind rolul organizațiilor societății civile în societate

Iceland Liechtenstein Norway **Active citizens** fund

# Dezvoltare organizațională

- ✓ Dezvoltarea de proceduri transparente şi responsabile de guvernanţă organizaţională;
- ✓ Dezvoltarea unor proceduri eficiente de management;
- ✓ Comunicarea în mod regulat către publicul larg a informațiilor despre activitățile și rezultatele organizației;
- ✓ Dezvoltarea şi diversificarea surselor de finanţare;

- ✓ Dezvoltarea de competențe în rândul angajaților/ voluntarilor în domenii cheie care contribuie la dezvoltarea organizației;
- ✓ Formare și *coaching* prin transfer de experiență din partea altor organizații/ experți;
- ✓ Campanii de conştientizare privind rolul organizaţiilor neguvernamentale.

Iceland Liechtenstein Norway **Active citizens** fund

# Limitări de finanțare în cadrul Programului

| | |
|---|---|
| **550.000 Euro** | finanţare în cadrul Programului sau implicarea în maximum 4 proiecte pe parcursul Programului, excluzând orice finanţare nerambursabilă de tip răspuns rapid la nevoile neprevăzute sau prin Fondul pentru Relații Bilaterale și Inițiative Regionale ale Societății Civile. |
| **Granturi mici** | Apelurile 1, 4 şi 6 – un ONG poate depune, în calitate de Solicitant o singură propunere de proiect pentru fiecare sesiune de evaluare. Această restricție nu se aplică granturilor tip răspuns rapid. |
| **Alte tipuri de granturi** | Apelurile 3, 5, 7, 8 – un ONG poate depune, în calitate de Solicitant, maximum două propuneri de proiect/ Apel/ Runda 2.<br><br>Apelul 2 - un ONG poate depune, în calitate de Solicitant, maximum o propunere de proiect/ Apel/ Runda 2.<br><br>Nu există restricții cu privire la numărul de propuneri de proiecte depuse la care o organizație participă ca partener. |

Iceland Liechtenstein Norway **Active citizens** fund

# Eligibilitatea Solicitanților

**Organizaţii neguvernamentale şi non-profit (ONG)**, cu naționalitate română care au dobândit personalitate juridică, sunt organizate şi conduse conform prevederilor OG 26/2000 şi/sau Legii 21/1924 privind asociaţiile şi fundaţiile (cu modificările şi completările ulterioare).

**Societatea Națională de Cruce Roșie din România** înființată în baza Legii 139/1995 (modificată și completată de Legea 524/2004) și a **structurilor sale cu personalitate juridică.**

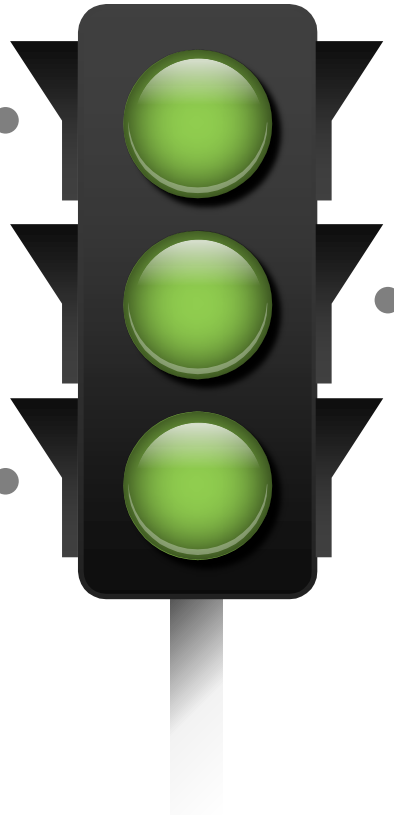

**Fundațiile pentru tineret de la nivel județean și ale municipiului București precum și Fundația Națională pentru Tineret** înființată în baza Legii 146/2002 (cu modificările și completările ulterioare).

\+ **condiţiile suplimentare ce trebuie îndeplinite (expuse în Ghidul Solicitanților).**

Iceland Liechtenstein Norway **Active citizens** fund

# Eligibilitatea partenerilor

**ONG-uri, entități publice** (cum ar fi autoritățile publice locale și centrale, instituții/ agenții publice, servicii guvernamentale deconcentrate la nivel local, unități administrative teritoriale, universități etc.).

**Organizații internaționale**, organisme sau agenții ale acestora.

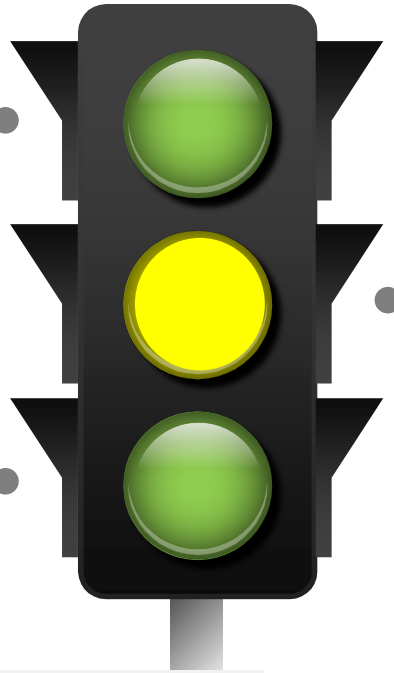

**Entități private** (comerciale sau non-comerciale).

Acestea sunt înființate ca persoane juridice fie în:

- **România, State Donatoare** (Norvegia, Islanda, Liechtenstein)
- **State Beneficiare** (Bulgaria, Croaţia, Cipru, Republica Cehă, Estonia, Grecia, Ungaria, Letonia, Lituania, Malta, Polonia, Portugalia, Slovacia şi Slovenia) **şi/sau**
- **țări din afara Spațiului Economic European care au o graniță comună cu România** (Moldova, Ucraina şi Serbia).

**Doar următoarele entități sunt eligibile să primească finanțare ca Parteneri de proiect în cadrul Programului:**

- ✓ ONG-uri care îndeplinesc cerințele de eligibilitate stabilite pentru Solicitanți + toate celelalte condiții menționate în Ghidul Solicitanților
- ✓ organizații internaționale, organisme sau agenții ale acestora;
- ✓ entităţi publice.

Iceland
Liechtenstein
Norway

**Active citizens** fund

# Ce poți face dacă ești în căutarea unui partener din Islanda, Liechtenstein sau Norvegia:

#HAIDE

**Parteneri din Statele Donatoare**

Să ne contactezi pentru a-ți acorda suport specific în identificarea unor potențiali parteneri

**activecitizensfund.ro/bilaterale/**

Să verifici baza de date a Norwegian Helsinki Committee cu parteneri din Norvegia

**ngonorway.org/partners/**

Să urmărești și să participi la evenimentele internaționale de matchmaking pe care le realizăm

**activecitizensfund.ro/evenimente-bilaterale/**

Parte a programului Active Citizens Fund România, Fondul pentru Relații Bilaterale își propune să contribuie la întărirea relațiilor bilaterale dintre România și statele donatoare.

Iceland Liechtenstein Norway **Active citizens** fund

# Instrumente de lucru pentru Solicitanți și parteneri

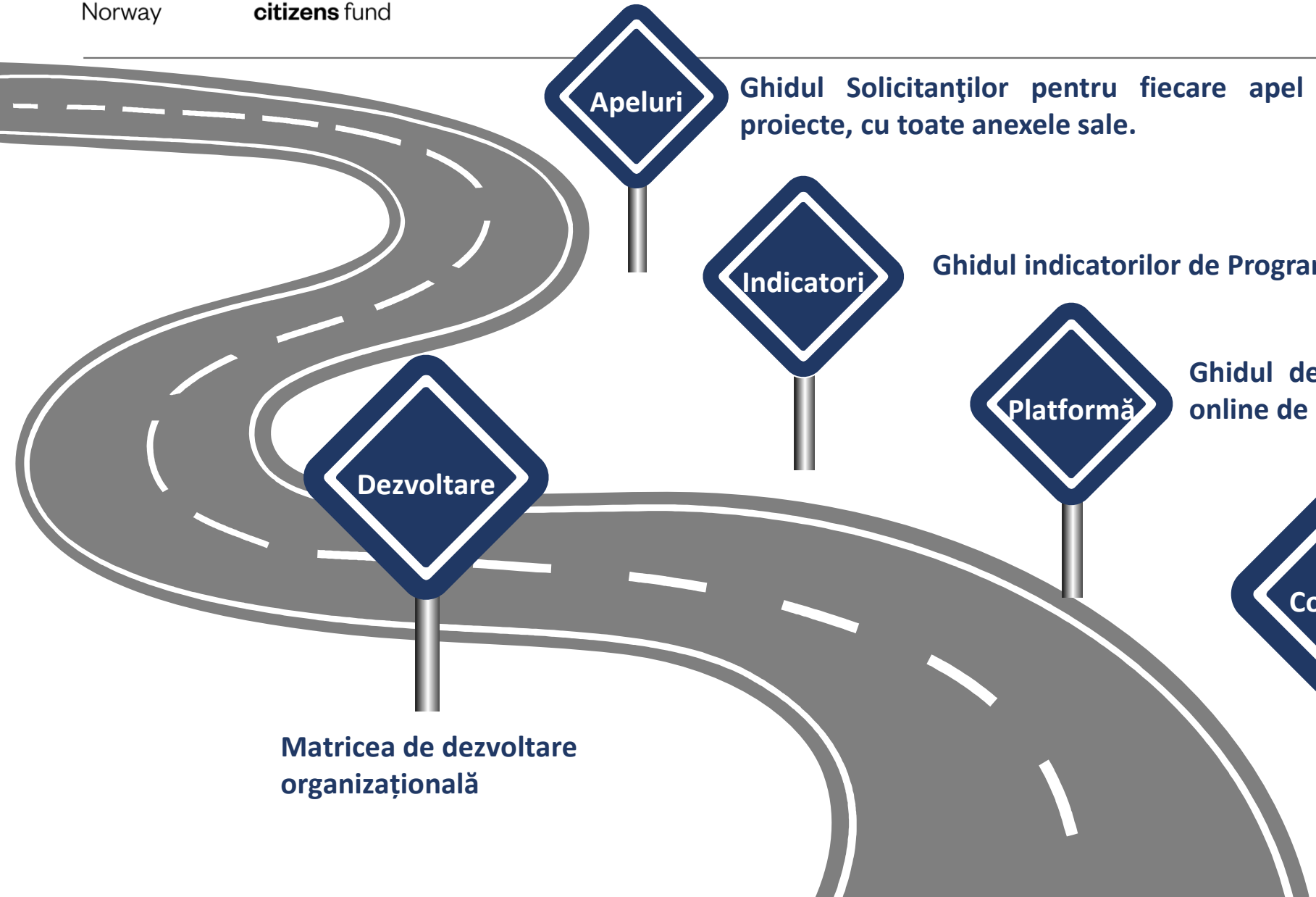


**Ghidul Solicitanţilor pentru fiecare apel de propuneri de proiecte, cu toate anexele sale.**

**Ghidul indicatorilor de Program 2.0**

**Ghidul de utilizare a platformei online de aplicare**

**Manualul de Comunicare şi Design**

**Matricea de dezvoltare organizațională**

Iceland
Liechtenstein
Norway

**Active citizens** fund

# Platforma de aplicare

Fund operated by:

Fundația pentru Dezvoltarea Societății Civile

fundația pentru parteneriat

Centrul de Resurse pentru Comunitățile de Romi

FUNDAȚIA PACT ACCELERATOR RURAL

Frivillighet Norge

Iceland Liechtenstein Norway **Active citizens** fund

# Etapele procesului de aplicare online

HAIDE

**Crearea contului de utilizator**

**Asocierea contului cu un ONG**

**Completarea și editarea Cererii de finanțare**

**Validarea Cererii de finanțare**

Iceland Liechtenstein Norway **Active citizens** fund

# Crearea contului

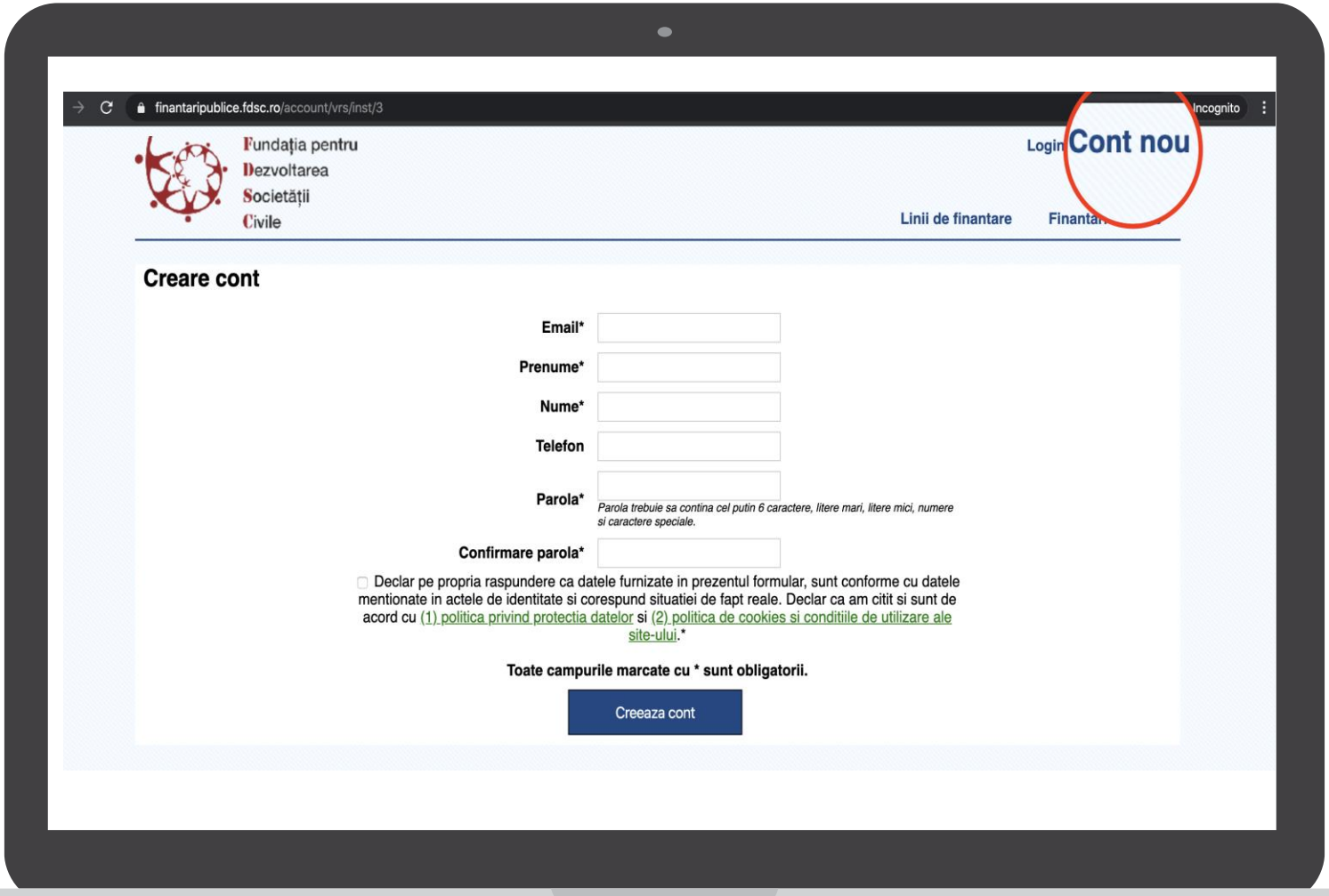


Accesați **https://finantaripublice.fdsc.ro** utilizând unul din următoarele *browsere*: Google Chrome, Mozilla Firefox, Safari.

Butonul **Cont nou** va deschide pagina unde puteți introduce datele de identificare.

După introducerea datelor veți primi un mesaj care va anunța faptul că trebuie să validați crearea contului. Aceasta se poate face după ce accesați link-ul trimis către adresa de email introdusă la pasul anterior.

Iceland Liechtenstein Norway **Active citizens** fund

# Asocierea contului cu un ONG

Pentru a putea completa o Cerere de finanțare este necesar ca utilizatorul să fie asociat cu o organizație neguvernamentală (ONG). Asocierea cu un ONG se face cu un click pe butonul **Adaugă organizație**:

1) În cazul în care organizația nu există în baza de date, veți primi drepturi de administrare pentru respectiva organizație prin completarea unor date suplimentare.

2) În cazul în care organizația există deja în baza de date, veți putea cere drepturi de editare de la administratorul acesteia.

Iceland Liechtenstein Norway **Active citizens** fund

# Completarea și editarea Cererii de Finanțare

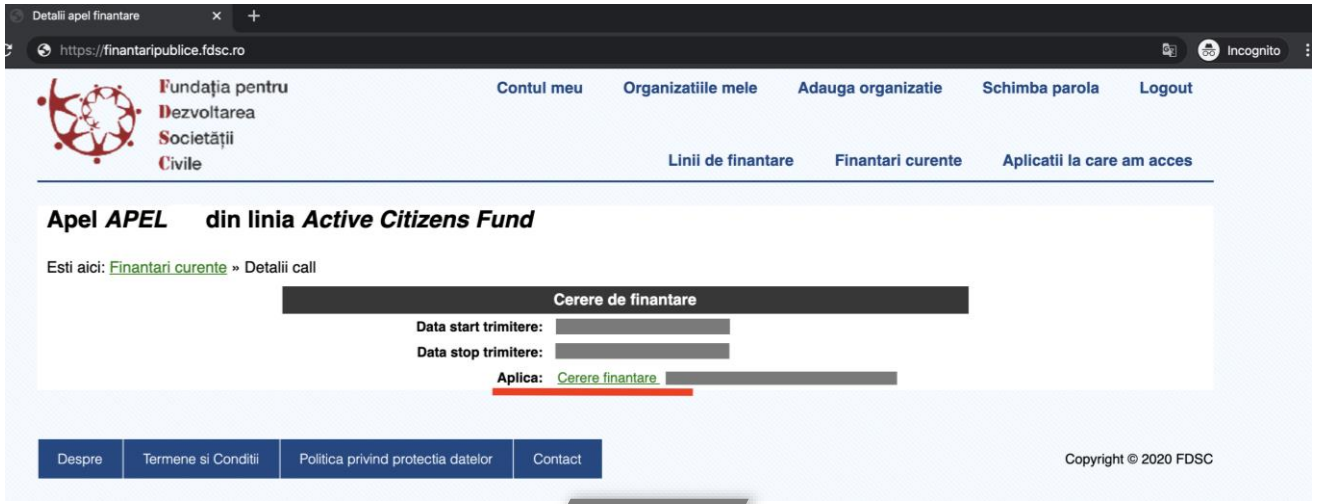


HAIDE

După accesarea butonului **Finantari curente** și un click pe Apelul dorit, veți putea completa Cererea de finanțare dorită:

- În partea de sus a Cererii puteți vedea numărul de înregistrare al acesteia.
- Pentru a salva o secțiune trebuie ca toate câmpurile obligatorii (marcate cu *) ) din secțiunea respectivă să fie completate.
- Trebuie încărcate următoarele Anexe:

*Anexa 2a – Bugetul proiectului*
*Anexa 3 – Declarația de eligibilitate*
*Anexa 4 – Declarația de parteneriat (dacă este cazul)*

**Este necesar să verificați dacă fișierul încărcat este completat integral şi nu un alt fișier aflat în lucru.**

Iceland Liechtenstein Norway **Active citizens fund**

# Validarea Cererii de Finanțare

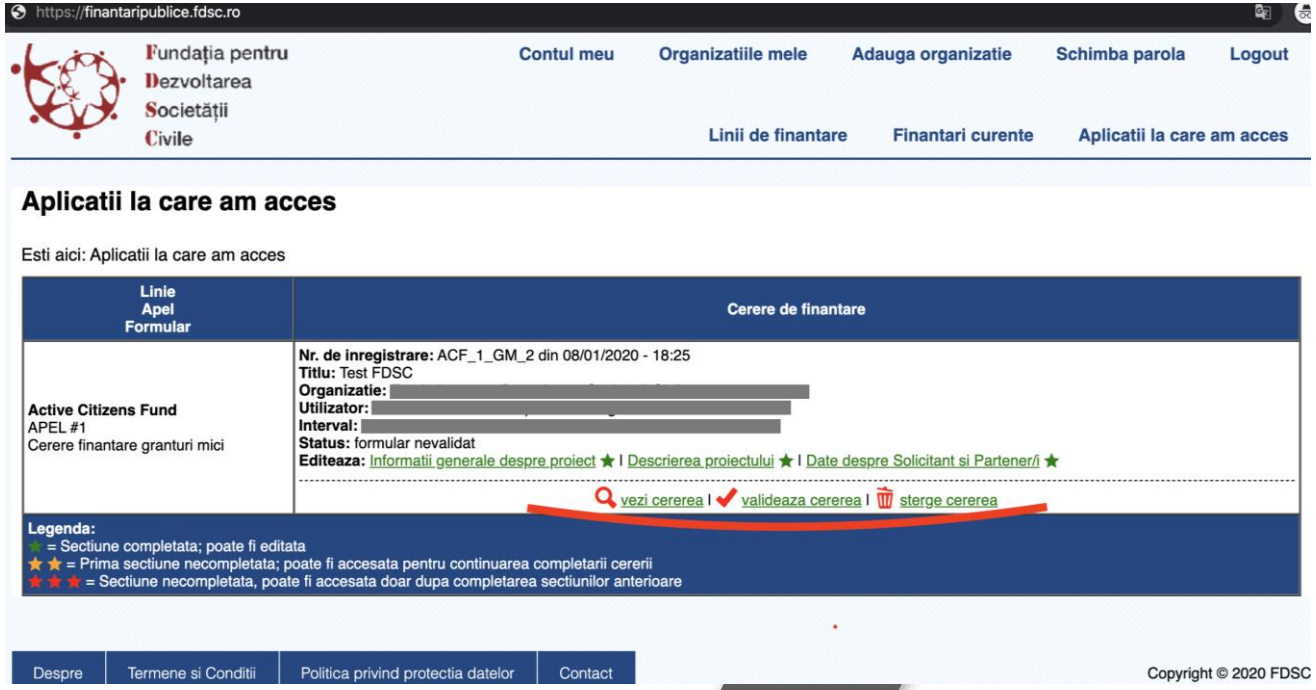


HAIDE

În ultima secțiune a Cererii de finanțare, opțiunile de la salvare vor fi diferite: “vezi cererea”, “validează cererea” și “șterge cererea”.

Veți putea previzualiza aplicația înainte de a o valida. **Este necesar să verificați integritatea fișierelor încarcate înainte de validare**.

**După acest pas nu veți mai putea edita sau sterge Cererea.**

După validare, utilizatorul este înștiințat prin email că Cererea de finanțare a fost validată.

**ATENȚIE: În etapa de evaluare nu vor intra decât Cererile validate!**

Iceland
Liechtenstein
Norway

**Active citizens** fund

# Întrebări și răspunsuri

#AIDE